

Ausgleichsfläche 4.1 A bei Markt Schondra

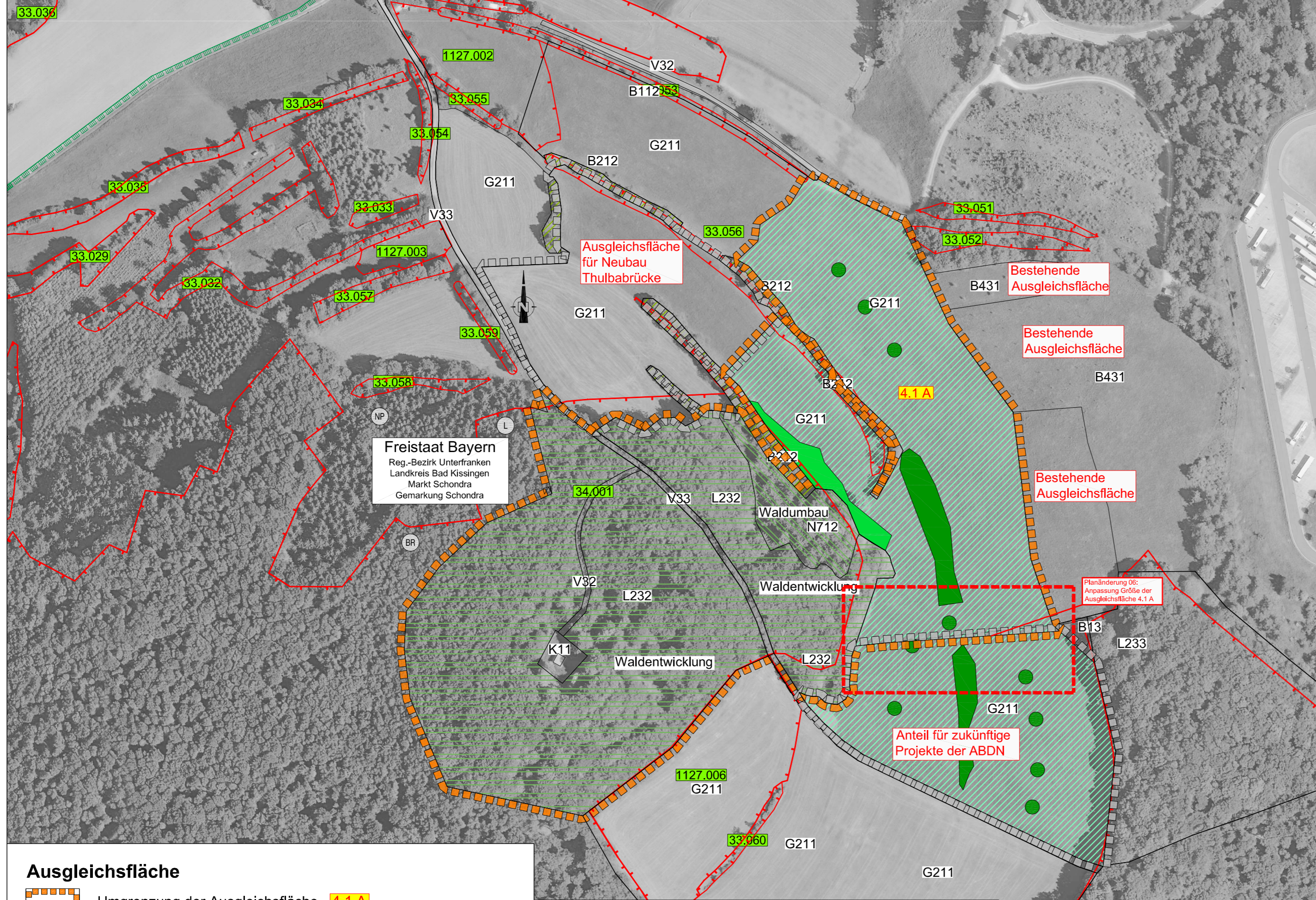

Freistaat Bayern
Reg.-Bezirk Unterfranken
Landkreis Bad Kissingen
Markt Schondra
Gemarkung Schondra

Planänderung 06:
Anpassung Größe der
Ausgleichsfläche 4.1 A

Ausgleichsfläche

- Umgrenzung der Ausgleichsfläche **4.1 A**
- Extensivierung der Wiesenutzung
- Waldentwicklung im vorhandenen Laubwald
- Waldumbau in dem vorhandenen Nadelwald
- Pflanzung einer Heckenstruktur mit heimischen autochthonen Gehölzen
- Anlage Waldsaum mit heimischen autochthonen Gehölzen
- Anlage von Einzelbäumen als Laub-/Wildobstbäume
- Umgrenzung der weiteren Ausgleichsflächen bzw. Ökokontoanteile auf der Fl.Nr. 1492/38

Schutzgebiete/-objekte

- Naturpark "Bayerische Rhön" (gesamtes Untersuchungsgebiet)
- Landschaftsschutzgebiet
- Biosphärenreservat Rhön (gesamtes Untersuchungsgebiet)
- Biotop laut amtlicher Biotopkartierung Bayern mit Nummer

Biotop- und Nutzungstypen

(lt. Biotopwertliste zur Anwendung der Bayerischen Kompensationsverordnung)

- ### Biotopfunktionen
- L - Laub(misch)wälder**
- L232 Buchenwälder basenarmer Standorte, mittlere Ausprägung
 - L233 Buchenwälder basenarmer Standorte, alte Ausprägung
 - L61 Sonstige standortgerechte Laub(misch)wälder, junge Ausprägung
- N - Nadel(misch)wälder**
- N712 Strukturarme Altersklassen-Nadelholzforste, mittlere Ausprägung
- B - Feldgehölze, Hecken, Gebüsche, Gehölzkulturen**
- B112 Mesophile Gebüsche/Hecken
 - B13 Stark verbuschte Grünlandbrachen und initiales Gebüschstadium
 - B212 Feldgehölze mit überwiegend einheimischen, standortgerechten Arten, mittlere Ausprägung
 - B431 Streuobstbestände im Komplex mit intensiv bis extensiv genutztem Grünland, mittlere bis alte Ausbildung
- G - Grünland**
- G211 Mäßig extensiv genutztes, artenreiches Grünland
- K - Säume, Ruderal- und Staudenfluren**
- K11 Artenarme Säume und Staudenfluren
- V - Verkehrsflächen**
- V32 Rad-/Fußwege und Wirtschaftswege, befestigt
 - V33 Rad-/Fußwege und Wirtschaftswege, unbefestigt

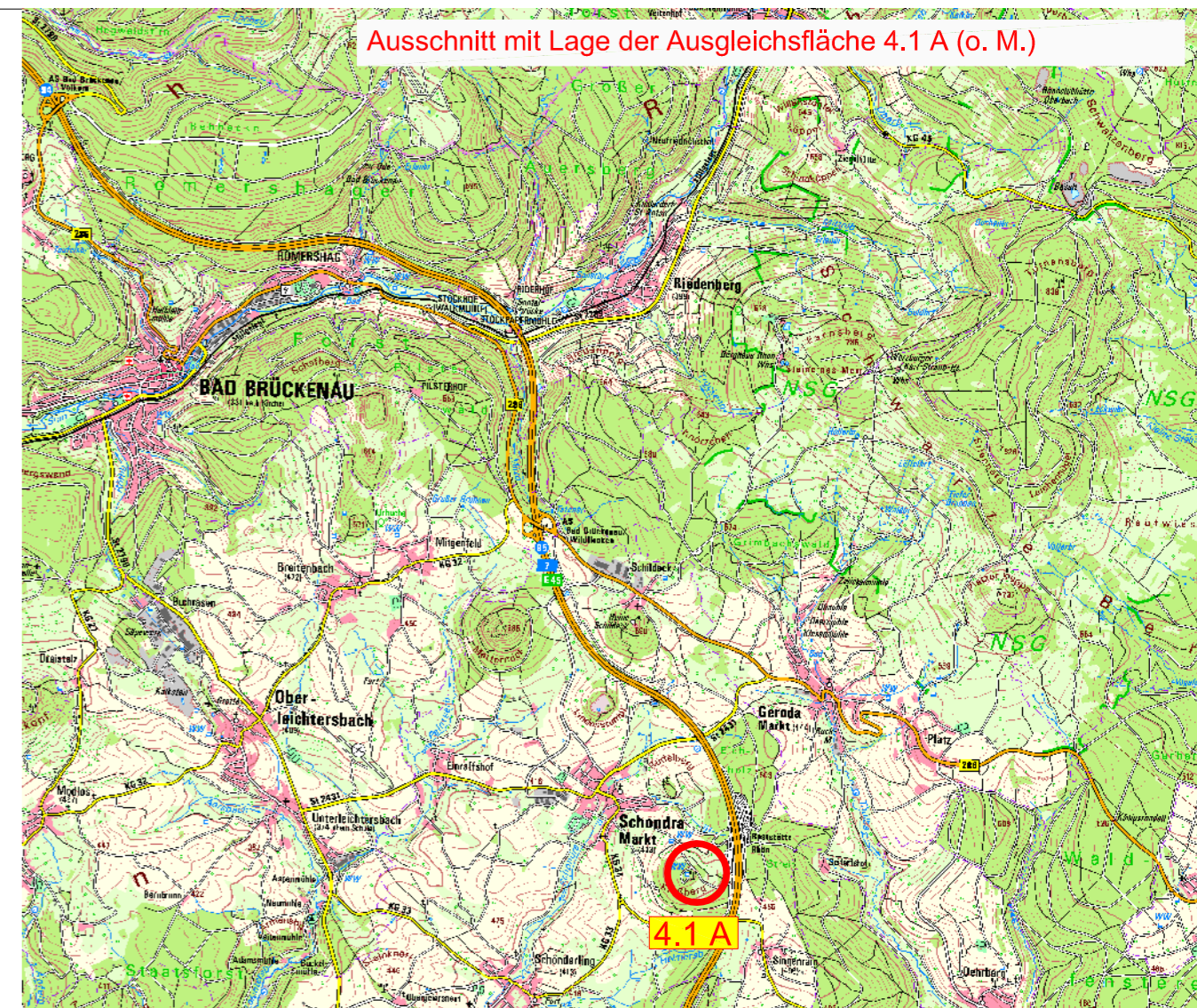

Planänderung 01 vom 28.02.2020, ersetzt Unterlage 9.1/Blatt 2 vom 18.06.2018

Entwurfsbearbeitung: Miriam Glanz Landschaftsarchitektin	bearbeitet: 06/2018 M. Glanz geprüft: 06/2018 M. Glanz Proj.Nr.: 11-17 Datei: 11-17 LBP Römershag.dwg Objekt: Talbrücke Römershag A7 Leutershausen, 08.06.2018
---	---

Autobahndirektion Nordbayern	bearbeitet: Gz: gezeichnet: Gz: geprüft: Gz: 1415 Juni 2018 IF Gz:
Flaschenhofstraße 55 90402 Nürnberg	PSP Nr.: B02S.ABAD0030.00 Projekt: Talbrücke Römershag BW 594 a
Tel.: 0911/4621-01, Fax: 0911/4621-456, E-Mail: poststelle@abdn.bayern.de	

06	Anpassung Größe Ausgleichsfläche 4.1 A	30.01.2020	MG
Nr.	Art der Änderung	Datum	Zeichen

FESTSTELLUNGSENTWURF

Straßenbauverwaltung Freistaat Bayern	Unterlage / Blatt-Nr.: 9.1/ Blatt 2 von 2
Autobahndirektion Nordbayern	Landschaftspflegerischer Maßnahmenplan Ausgleichsfläche A 4.1 A
Straße / Abschn.-Nr. / Station: BAB A7 / Abschn. 120 / 3,987	Bau-km 593+640 - Bau-km 594+440
PROJIS-Nr.:	Maßstab: 1 : 2000

BAB A 7 Fulda - Würzburg Erneuerung der Talbrücke Römershag BW 594 a von Bau-km 593+640 bis Bau-km 594+440

Aufgestellt und geprüft: Autobahndirektion Nordbayern Nürnberg, den 18.06.2018	 Michaela Weidinger-Knapp, Bauoberrätin, GGL 14
--	--